



*Daskalides*  
CHOCOLATIER  
SINCE 1931

*Daskalides*

FINEST BELGIAN CHOCOLATE

*Daskalides*  
CHOCOLATIER

*Finest belgian chocolate*

Catalogue 2021





# Daskalidès

CHOCOLATIER



Passionnée de cette fusion gourmande entre tendance et tradition, je suis et serai toujours ravie de vous accueillir dans votre nouvelle enseigne Daskalidès.

Un point de vente pour la marque certes, mais également une adresse où le conseil et l'accompagnement feront que votre choix sera toujours adapté à votre besoin du moment.

Ainsi, l'impact d'un bel écrin rempli de chocolats et débordant de saveur ne peut être qu'exceptionnellement envoûtant.

*Kawtar Barradi*  
Daskalidès Maroc



Dans notre oreille Daskalidès sonne comme une mélodie douce et savoureuse, un air qui raisonne pour faire valser la tendance et la tradition...

C'est le chocolatier des rois, le chocolatier des belges qui dessine son destin pour devenir le chocolatier référence dans le reste du monde.

Daskalidès continue à ouvrir des magasins, à développer des partenariats, et à disséminer saveur et savoir-faire. Depuis 2020, nous découvrons le Maroc et c'est avec humilité, ambition et envie que nous vous accompagnons. Fondre tout l'étendard des saveurs marocaines dans un nouveau cru de chocolat motive notre implantation. Daskalidès est un artisan de dimension mondiale qui veut s'enrichir du Maroc autant qu'enrichir le Maroc de son savoir-faire d'exception.

Alors si vous êtes chef d'entreprise, entrepreneur, ou une personne en quête de nouveautés tout en préservant la pure tradition chocolatière, Daskalidès est votre partenaire privilégié pour des cadeaux d'entreprise autant désirables que surprenants.

Notre catalogue est un nouvel horizon riche en saveurs et en meilleurs crus de chocolat. Du classique à l'originalité, autrement dit des pralines aux goodies, mais aussi du cadeau à la création, nos chocolats répondront à tous vos besoins et envies à l'air du temps dans le pur respect de la tradition artisanale chocolatière. Chocolats noirs, blancs, au lait, truffes, fruits confits... un univers inspiré et inspirant signé Daskalidès est à votre portée pour vous faire plaisir, épater et séduire vos partenaires.

*Dimitri Daskalidès*  
Daskalidès Worldwide



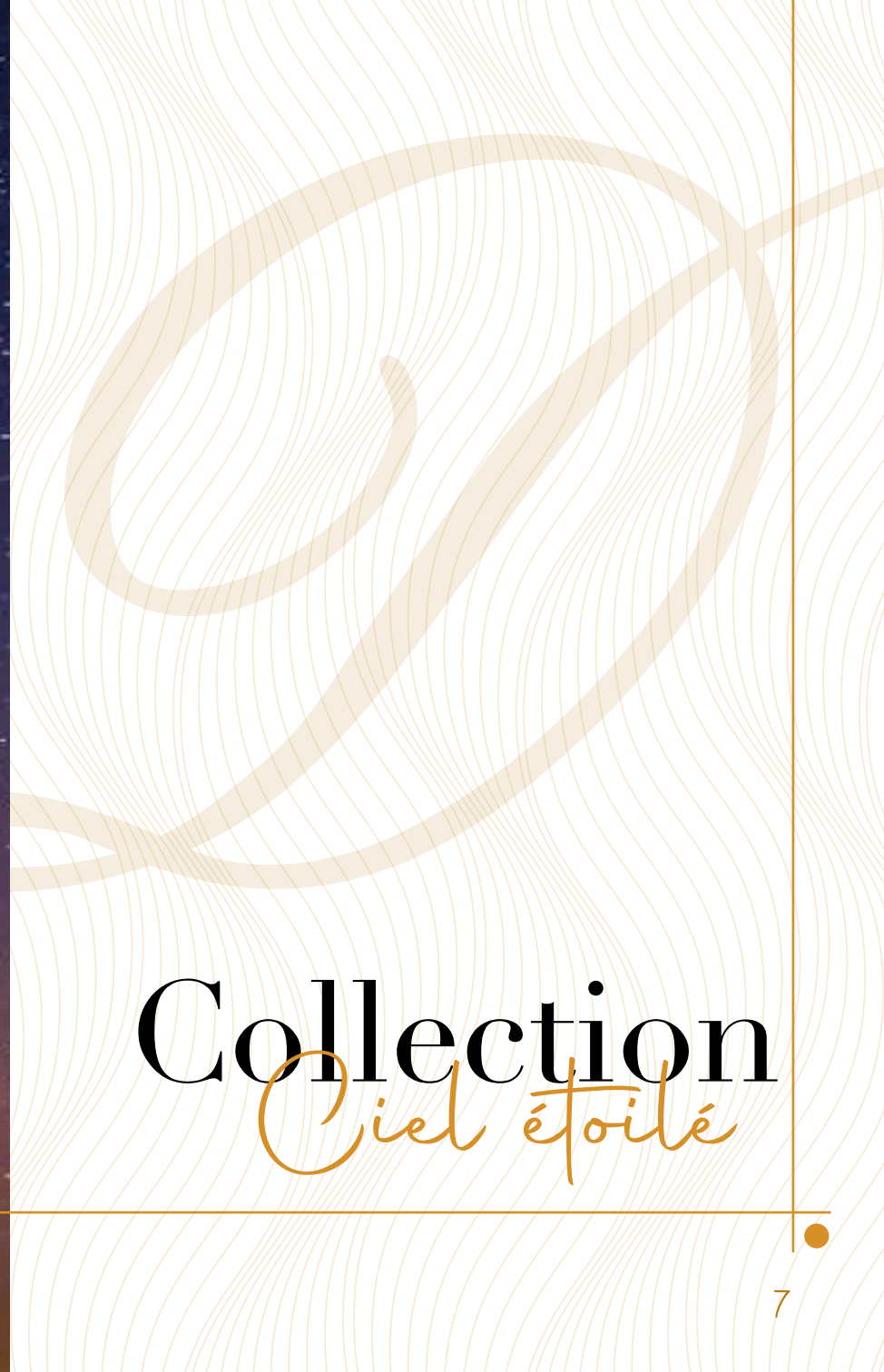

# Collection

*Ciel étoilé*





Ciel étoilé



**CEMM**  
700g - D20 x H18 cm  
**1400 MAD**





*Ciel étoilé*



**CEL**  
800g - D29 cm  
1100 MAD





Ciel étoilé



**CEGM**  
1000g - D28 x H25 cm  
**2300 MAD**



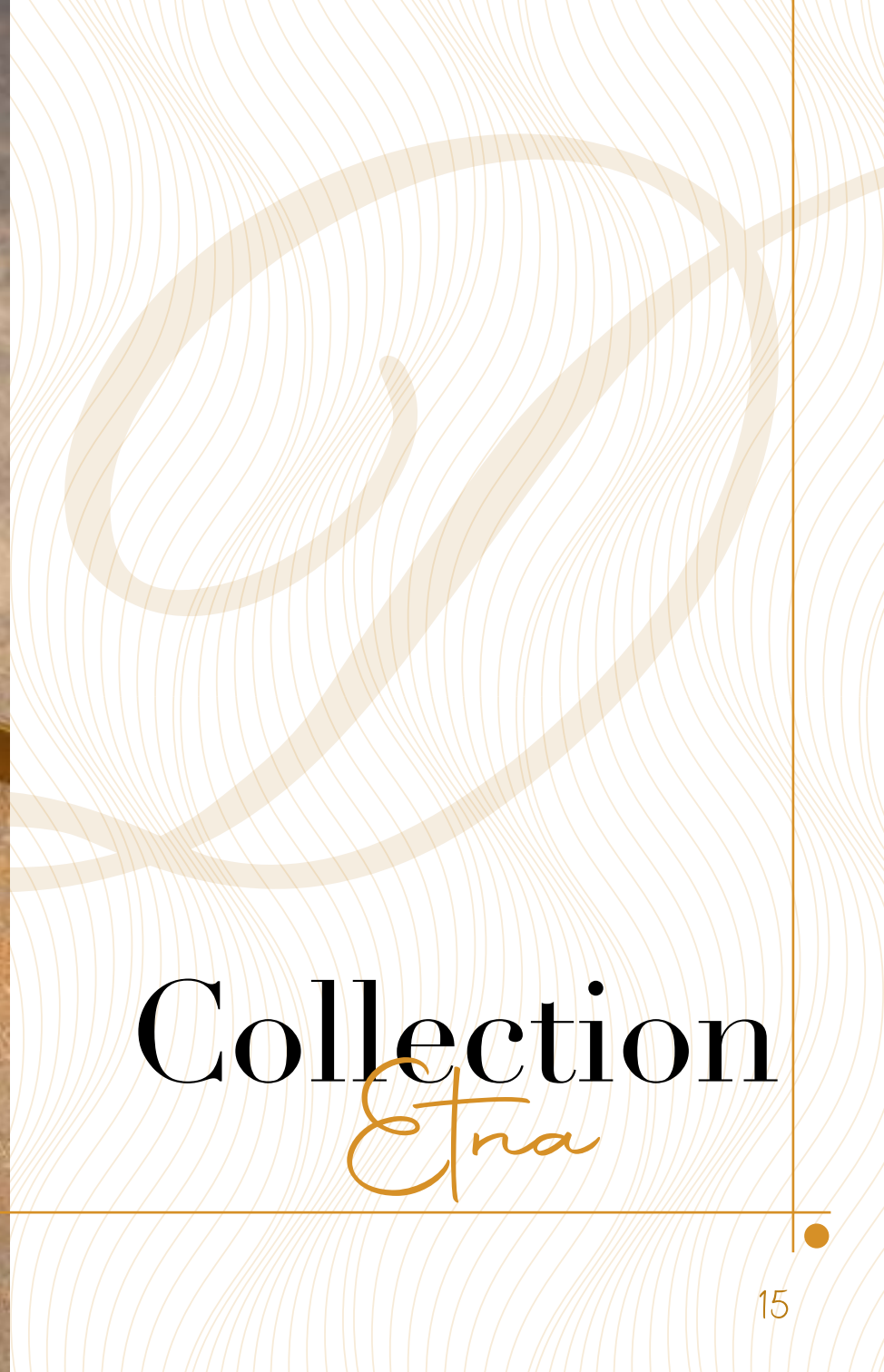

# Collection

*Etna*



Etna



**ETNGM**  
700g - L22 x L22 x H2 cm  
**850 MAD**



**ETNPM**  
300g - L12,5 x L12,5 x H13 cm  
**390 MAD**





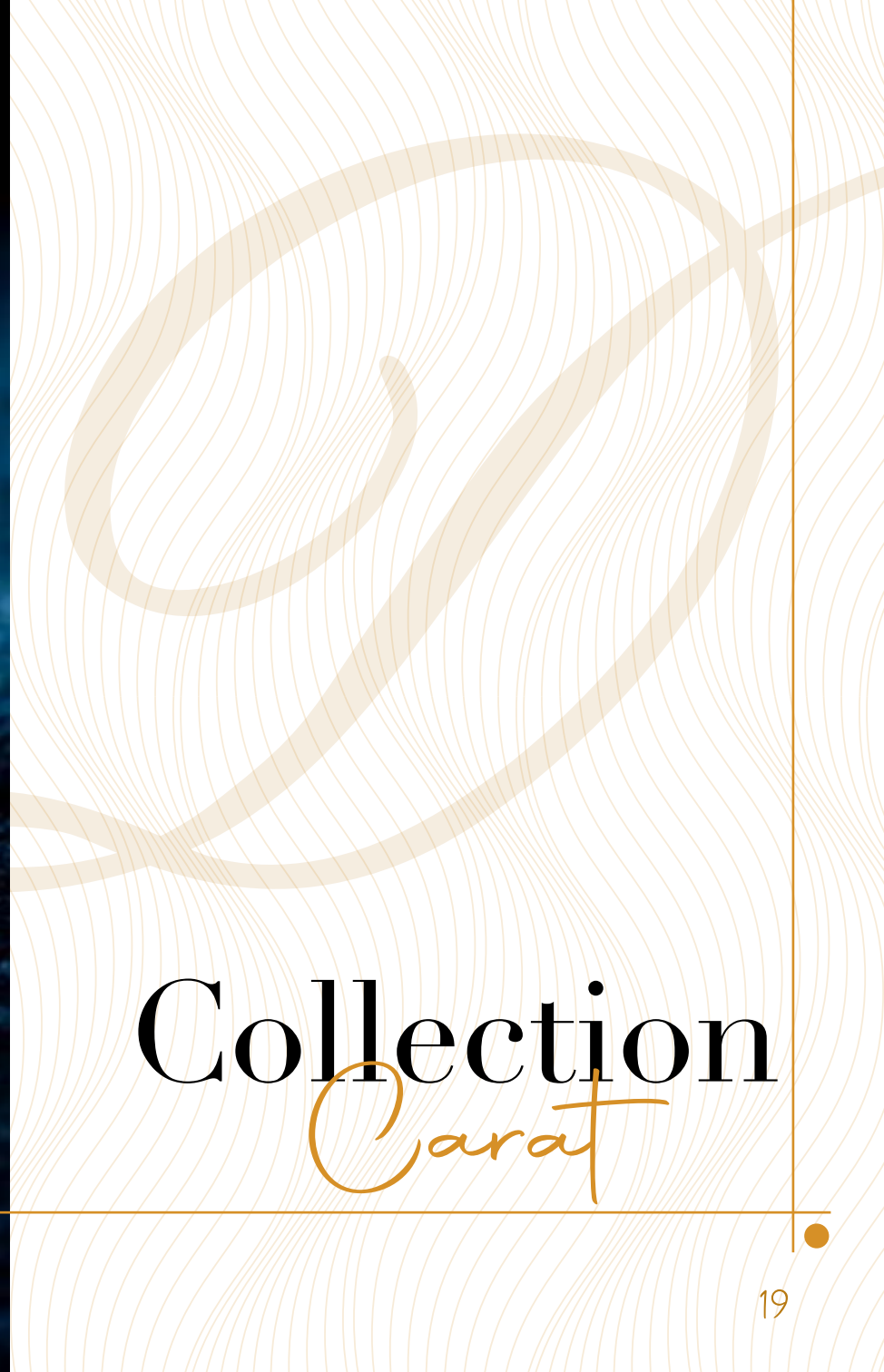

# Collection

*Carat*





**GLGM**  
1700g - D 39 cm  
**1700 MAD**



**GLPM**  
900g - D 28 cm  
**900 MAD**

# Carat

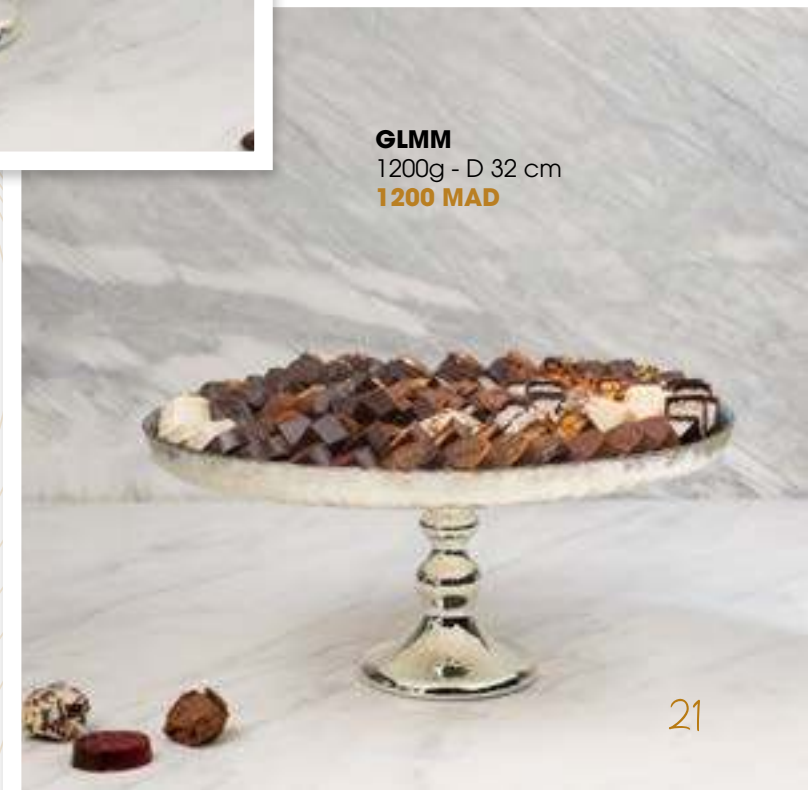

**GLMM**  
1200g - D 32 cm  
**1200 MAD**





**GLRPM**  
350g - D15 cm  
**350 MAD**



**GLRMM**  
550g - D21 cm  
**550 MAD**

Carat



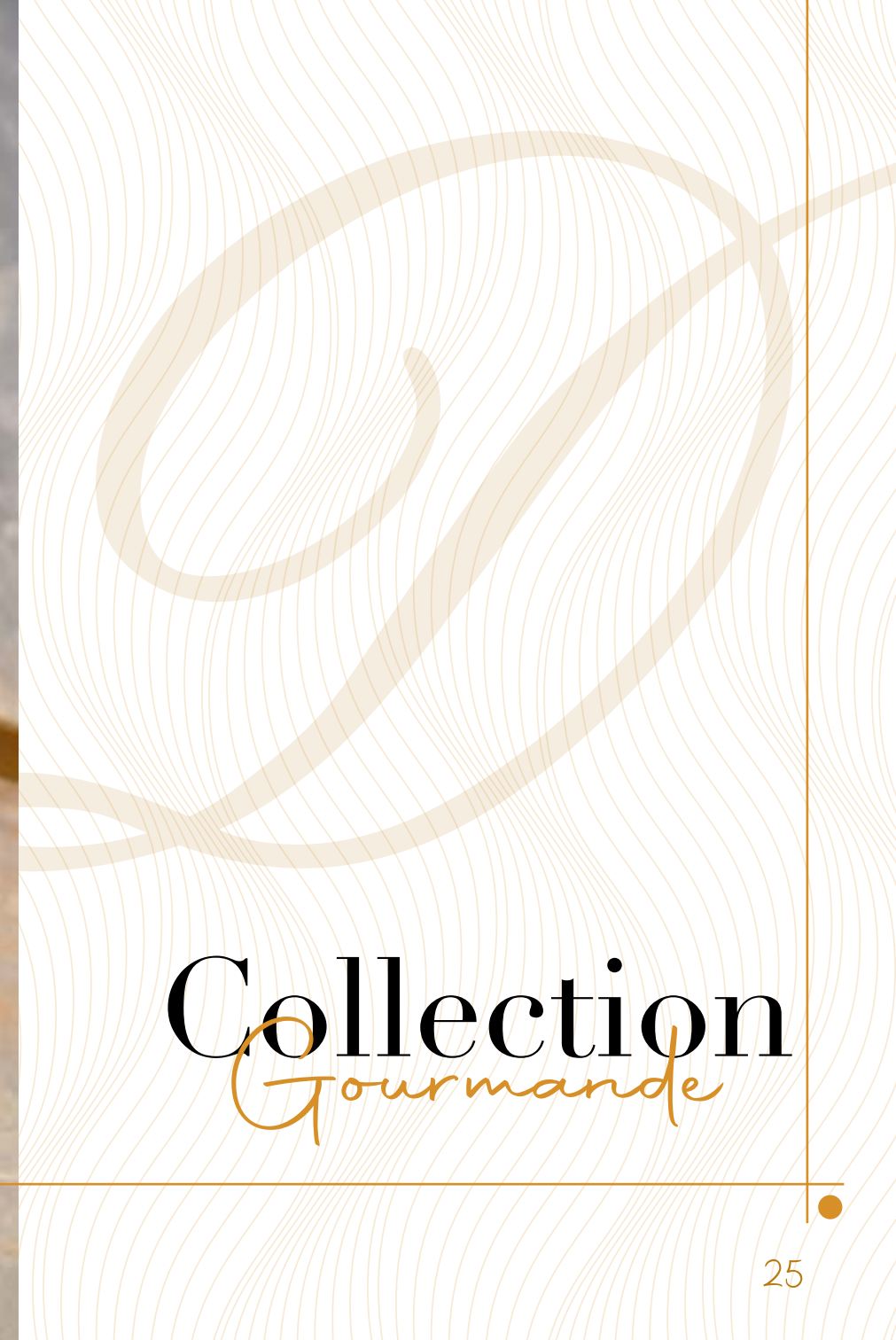

# Collection

*Gourmande*



# Gourmande



**GRMM**  
900g - D24,5 x L10 cm  
**900 MAD**



**GRGM**  
1500g - D32,5 x L13,5 cm  
**1500 MAD**



**PMF - GRPM**  
600g - D21 x L10,5 cm  
**600 MAD**



**PF - GRTPM**  
400g - D16 x L10,5 cm  
**400 MAD**



Gourmande





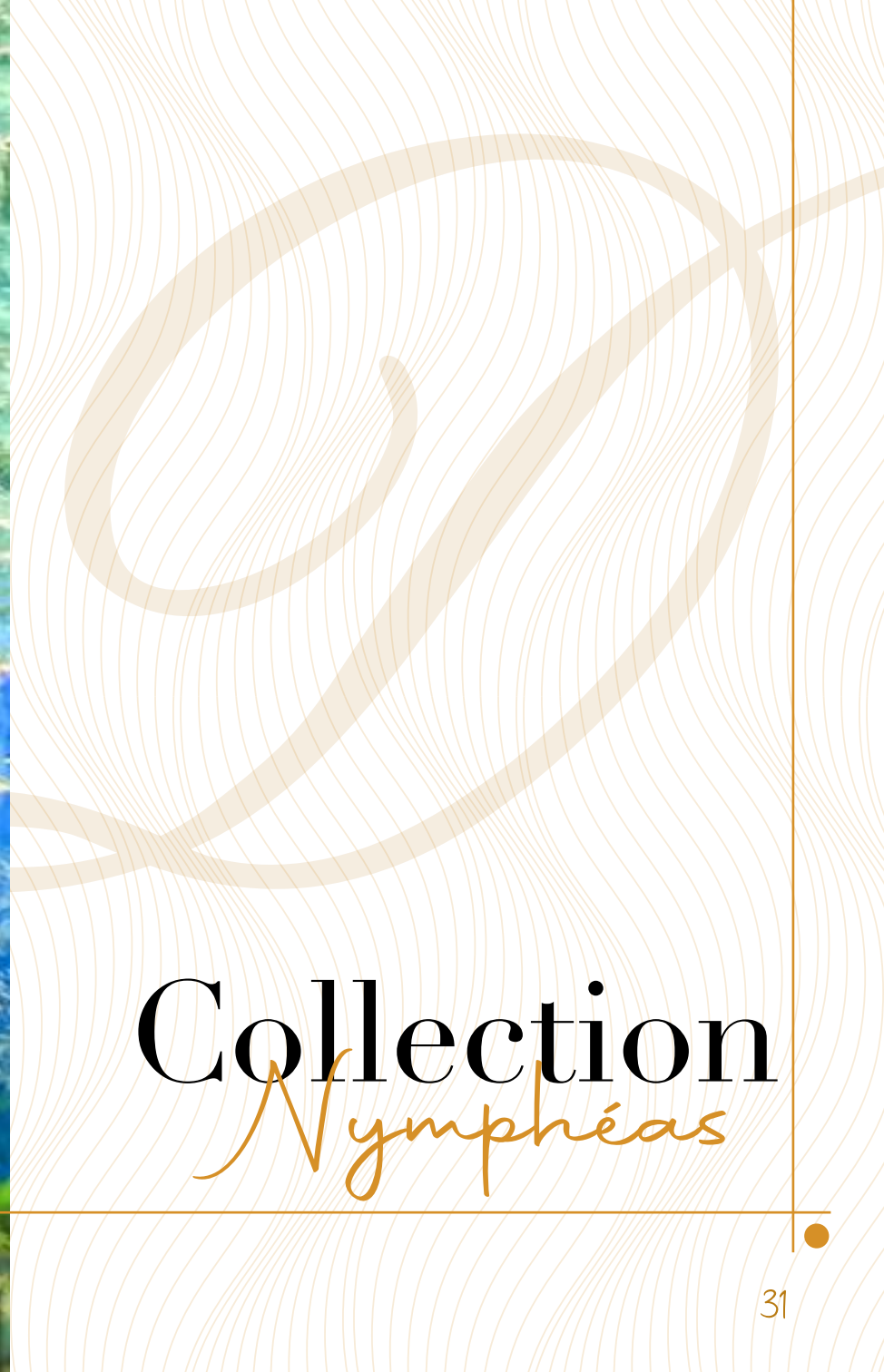

# Collection

## *Nymphéas*



# Nymphéas



**TROP**  
700g - D37 x H68 cm  
**2700 MAD**

**Plante déco en métal - bronze battu**





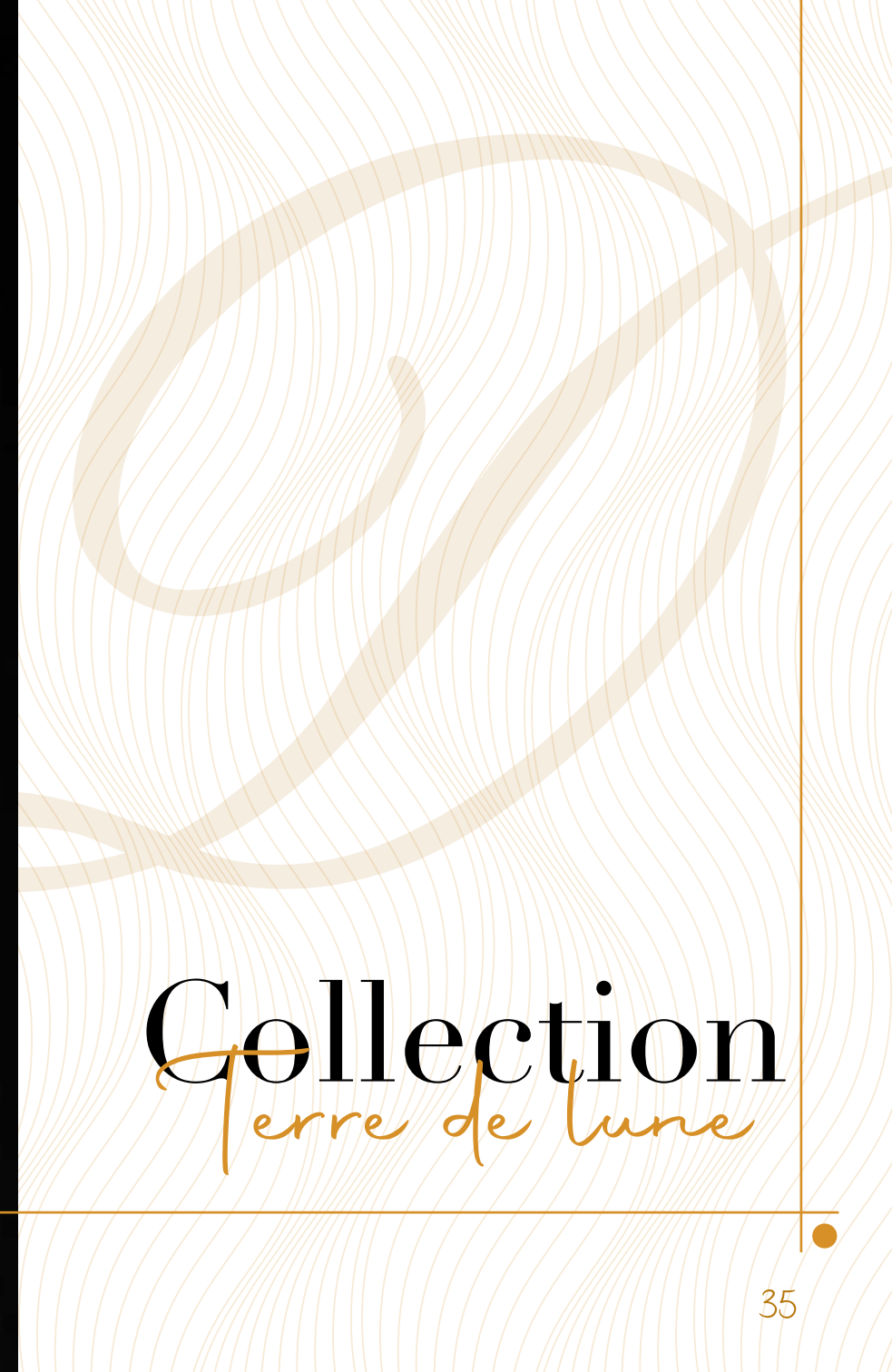

# Collection

*Terre de lune*



# Terre de lune



**TLGM**  
300g - D17 x H11 cm  
**650 MAD**

**TLPM**  
120g - D10 x H7 cm  
**280 MAD**







# Collection

## Leopold



# Leopold

**LEOGM**  
1000g  
H105 mm x L230 mm x L305 mm  
**1900 MAD**



**LEOMM**  
900g - H260 mm x L250 mm  
**1700 MAD**



**LEOPM**  
500g  
H80 mm x L175 mm x L232 mm  
**1200 MAD**







# Collection

*Reflet*



**RFGM**  
700g - L29 x L29 x H24,5 cm  
**1300 MAD**



# Reflét

**RFMM**  
350g - L20,5 x L20,5 x H22,5 cm  
**750 MAD**





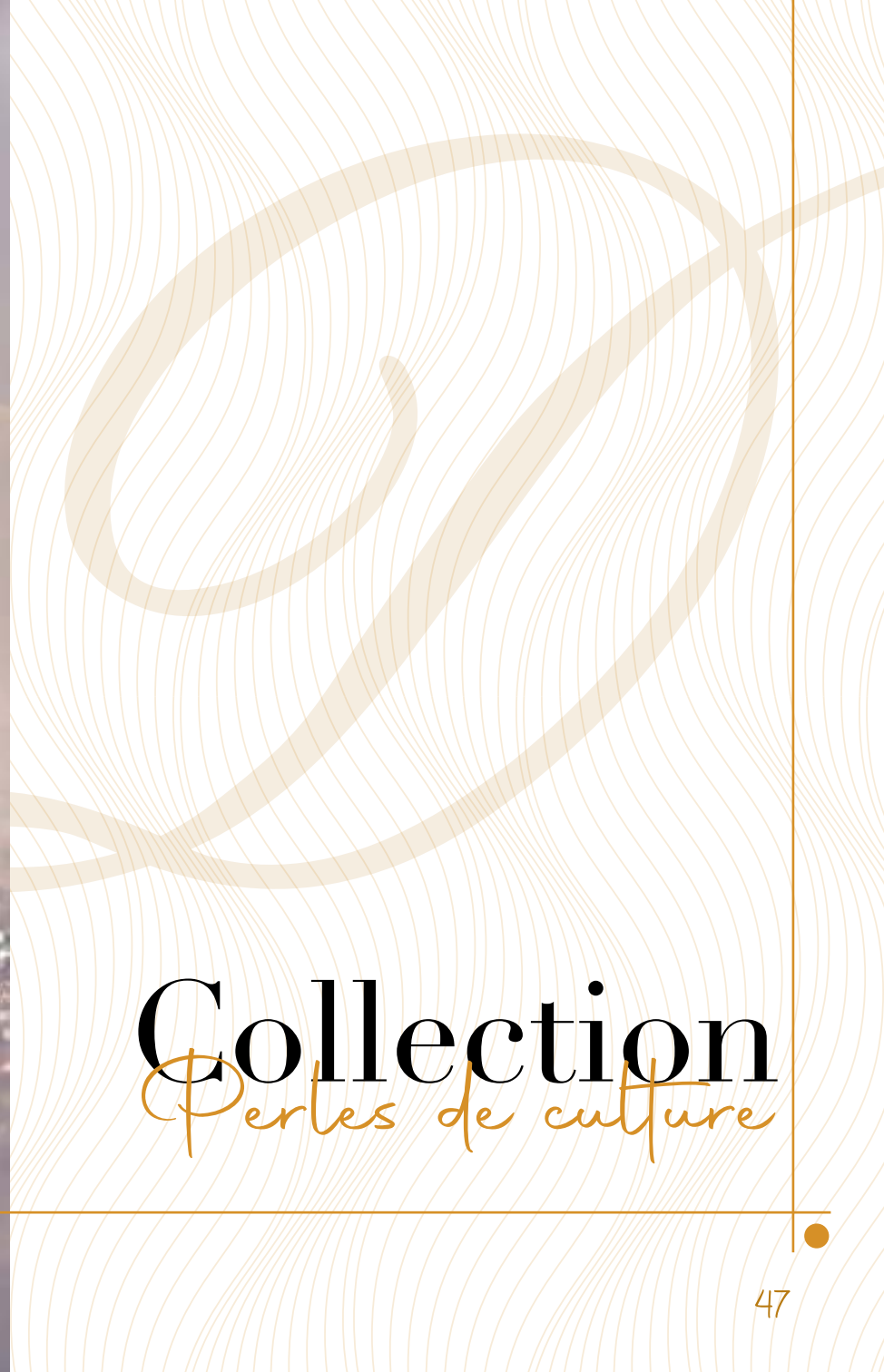

# Collection

*Perles de culture*



# Perles de culture



**PRCGM**  
400g - L19 x L19 x H16,5 cm  
**650 MAD**



**PRCPM**  
150g - L11 x L11 x H10 cm  
**270 MAD**





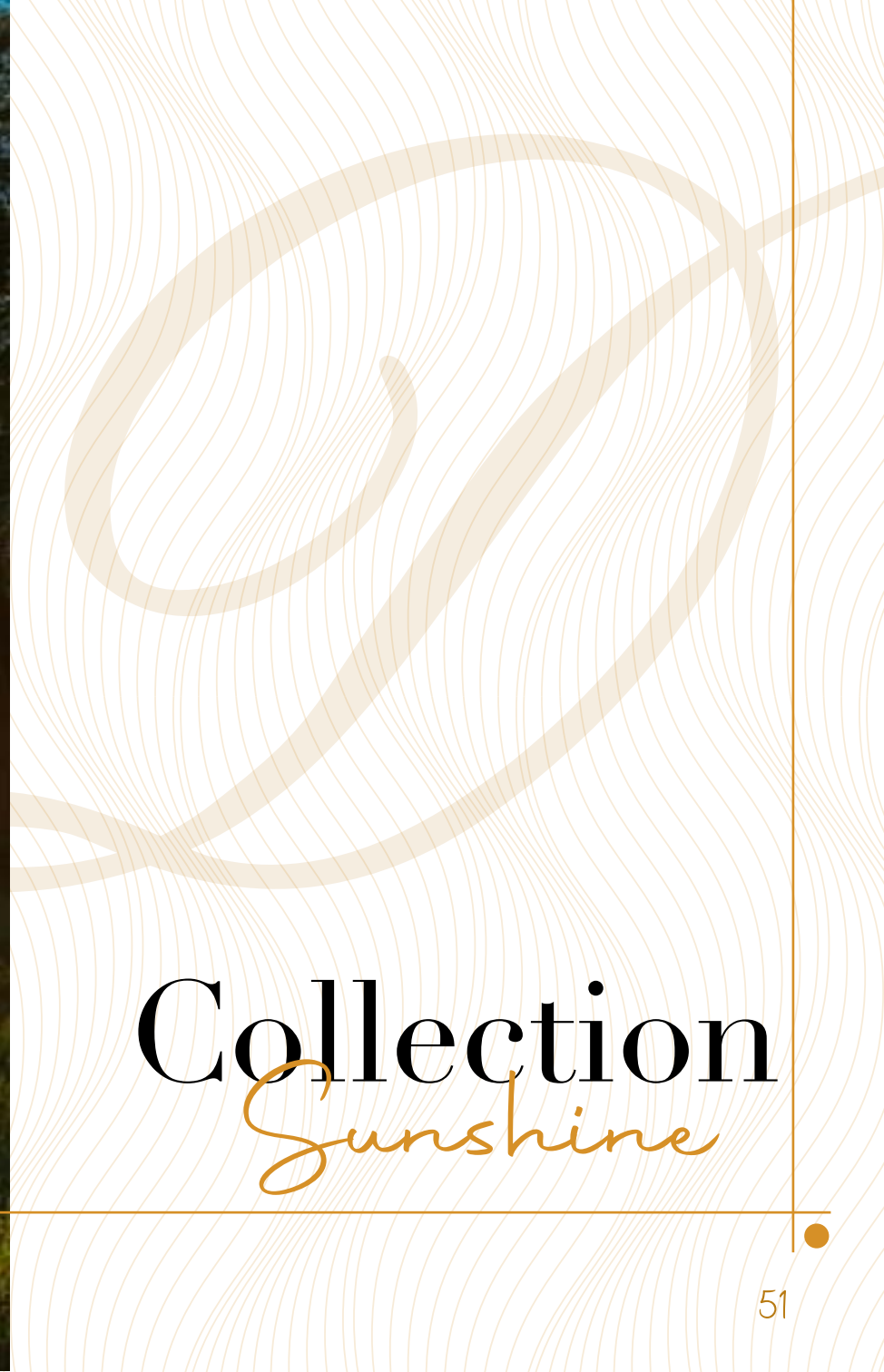

# Collection

*Sunshine*





**SUNGM**  
1300g - L38 x H14 cm  
**1400 MAD**



**SUNMM**  
800g - L29,5 x H13 cm  
**850 MAD**



**SUNPM**  
500g - L22 x H11 cm  
**600 MAD**

Sunshine



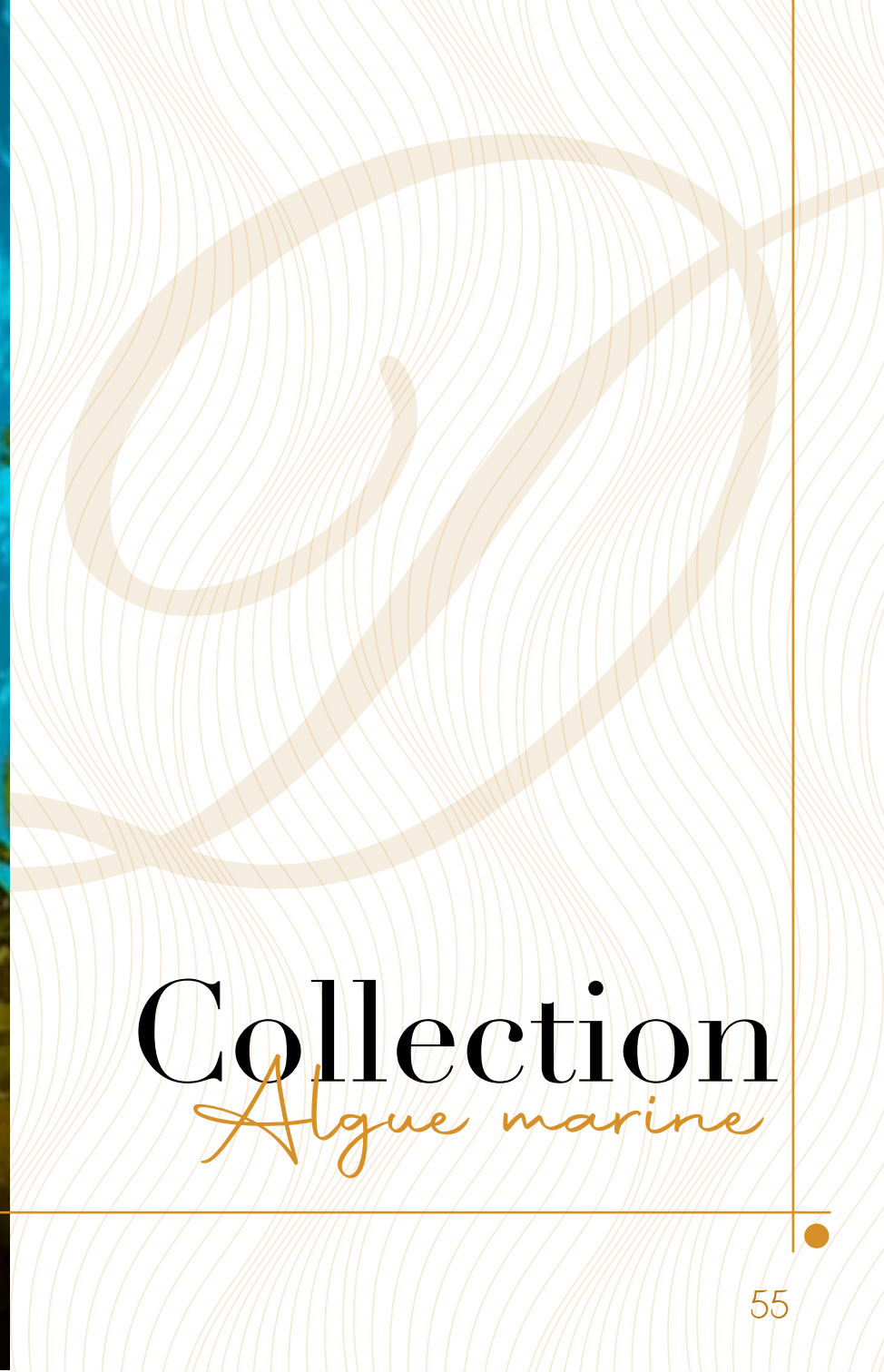

# Collection

*Algue marine*





# Algue marine



# Algue marine



**ALGGM**  
850g - L40 x H20 cm  
**1100 MAD**



**ALGMM**  
500g - L27 x H17 cm  
**650 MAD**



# Algue marine

**ALGL**  
350g - L18 x H20 cm  
**450 MAD**



**ALGPM**  
250g - L23 x H12 cm  
**300 MAD**

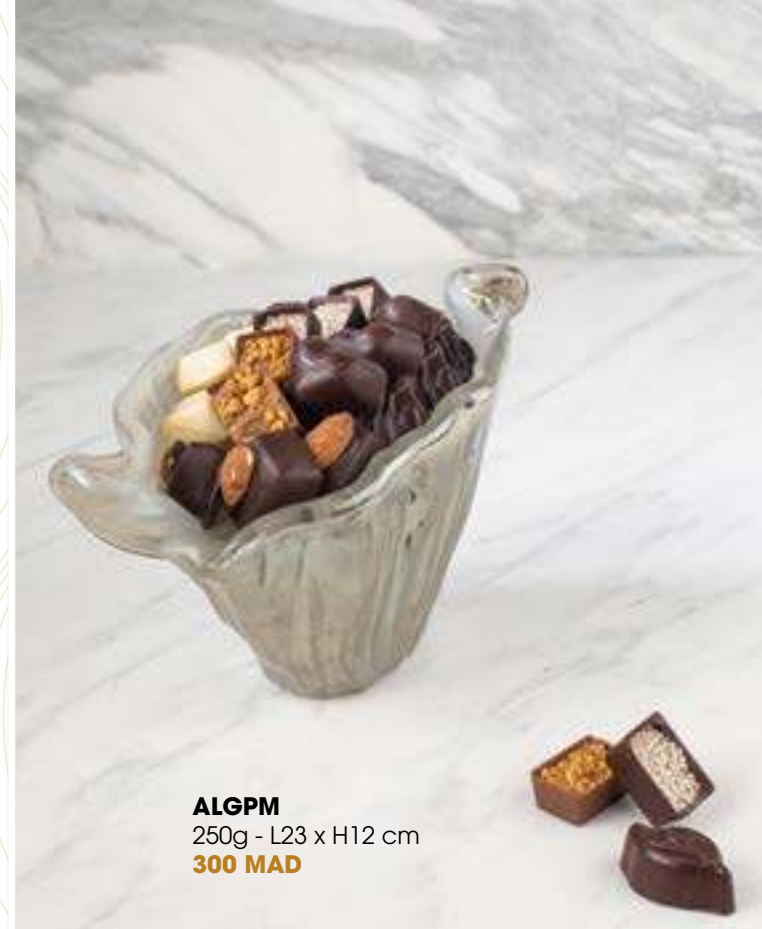

**ALGTPM**  
150g - L17 cm  
**200 MAD**





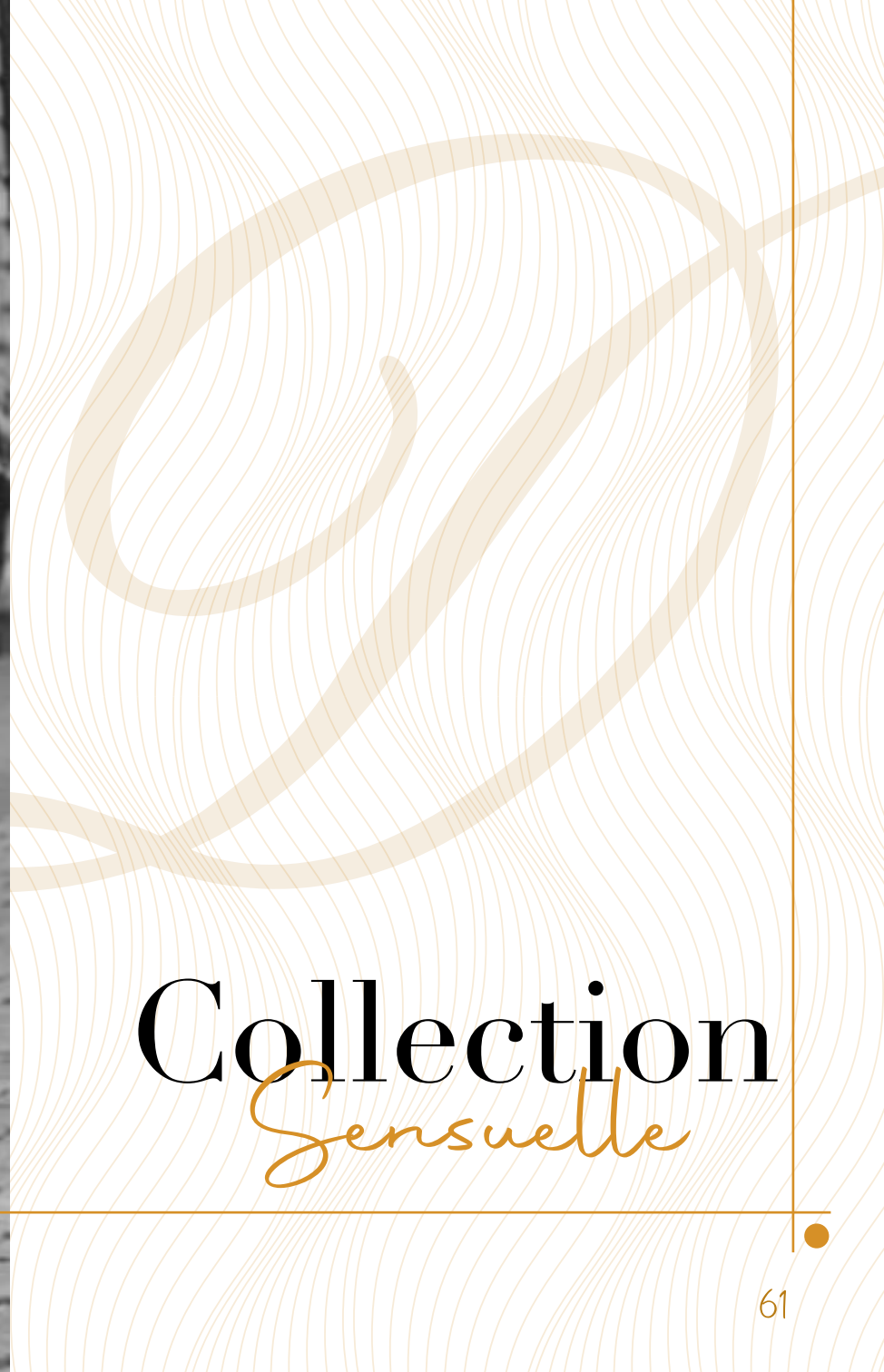

# Collection

*Sensuelle*



**SNVPM**  
300g - L17 x L17 x H4,5 cm  
**350 MAD**



**SNVGM**  
500g - L21 x L21 x H6,5 cm  
**550 MAD**



*Sensuelle*





Sensuelle



**SNVP**  
500g - L18 x L18 x 13 cm  
**680 MAD**



**SNVMM**  
400g - L18 x L18 x 8 cm  
**450 MAD**





*Sensuelle*

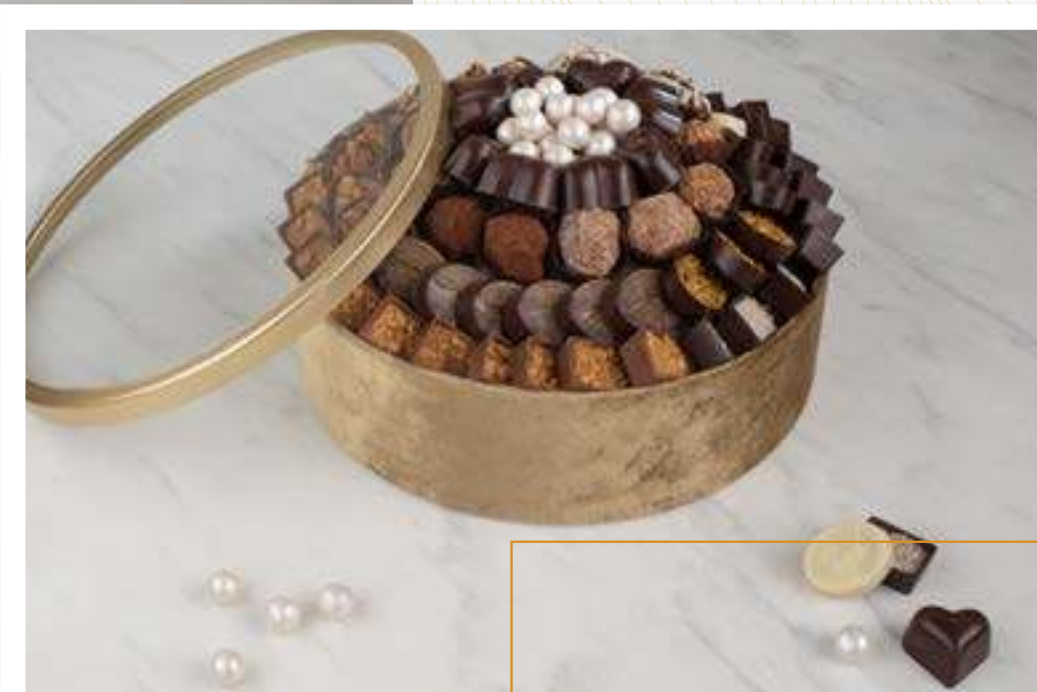

**SNGGM**  
1000g - D24,5 x H7cm  
**1000 MAD**

**SNGMM**  
500g - D21 x H6 cm  
**550 MAD**







**SNGPM**  
300g - D17 x H5cm  
**350 MAD**



**SNM**  
650g - D20 cm  
**650 MAD**



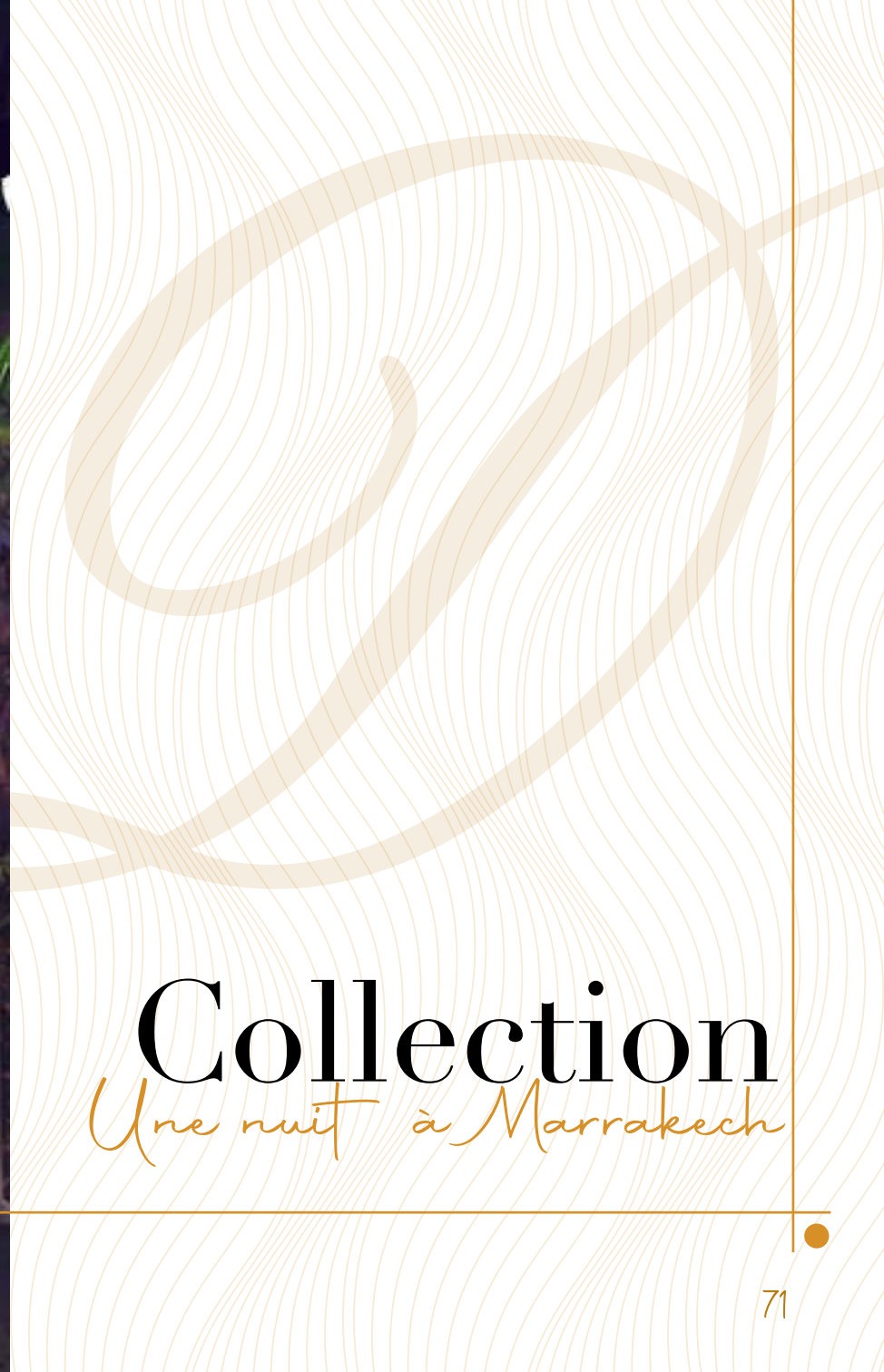

# Collection

*Une nuit à Marrakech*



*Une nuit à Marrakech*



**NMGM**

450g - L28 x L28 x H29,50 cm

**1100 MAD**



**NMPM**

250g - L19 x L19x H20 cm

**450 MAD**





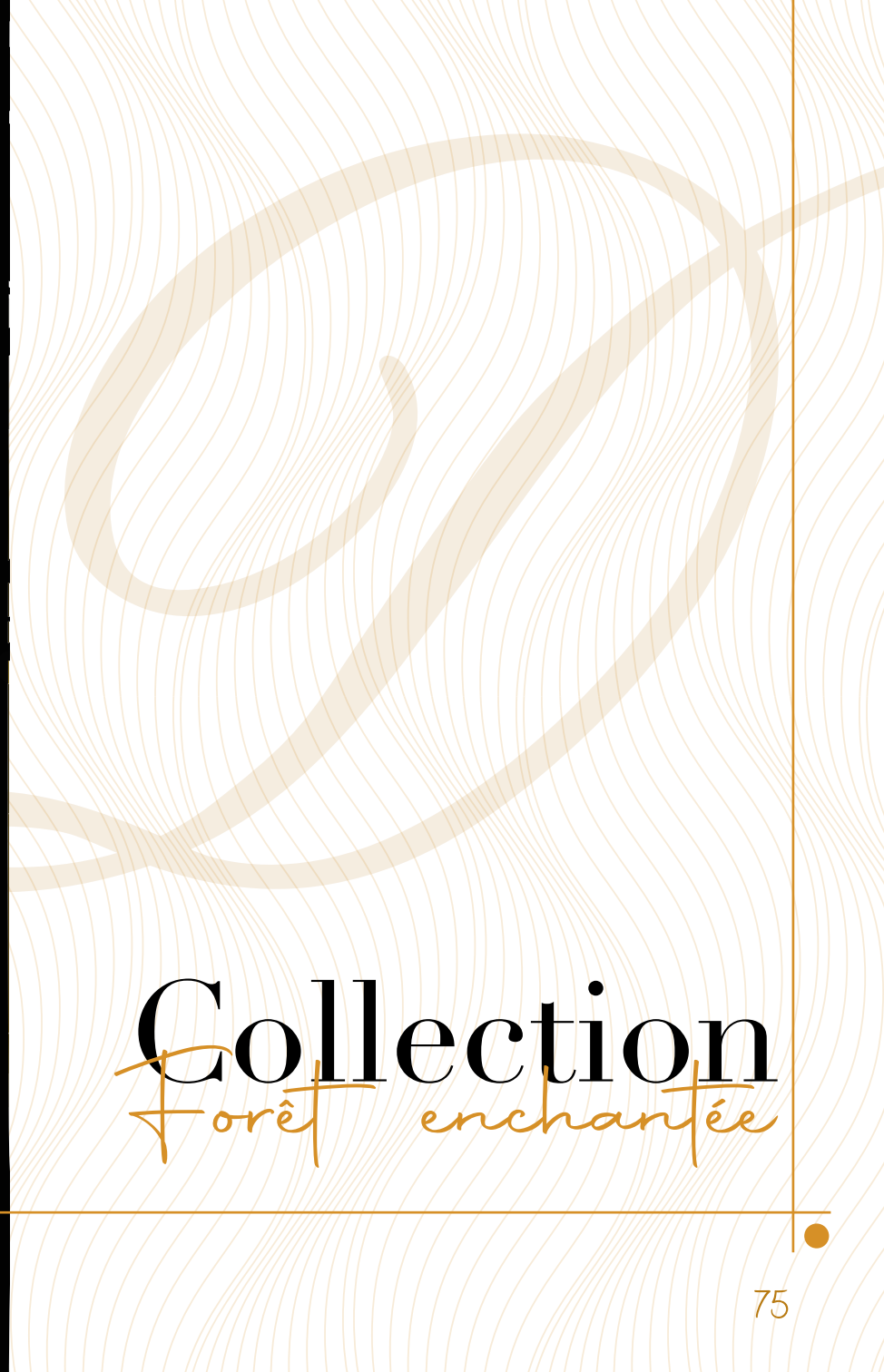

# Collection

*Forêt enchantée*





**FEMM**  
350g - D10 x H9 cm  
**400 MAD**

**FEPM**  
150g - D13 x H12 cm  
**200 MAD**



*Forêt enchantée*



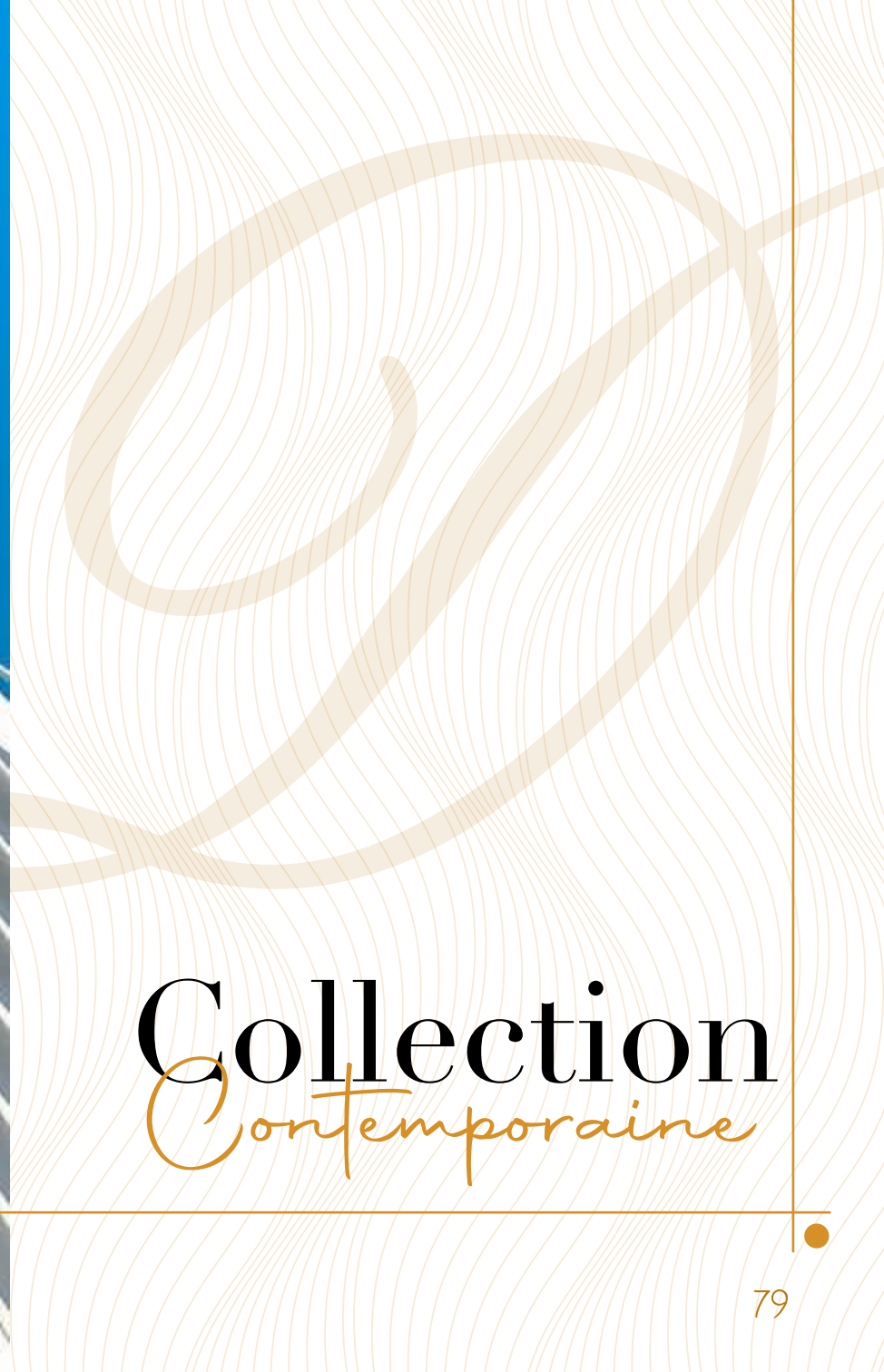

# Collection

*Contemporaine*



# Contemporaine

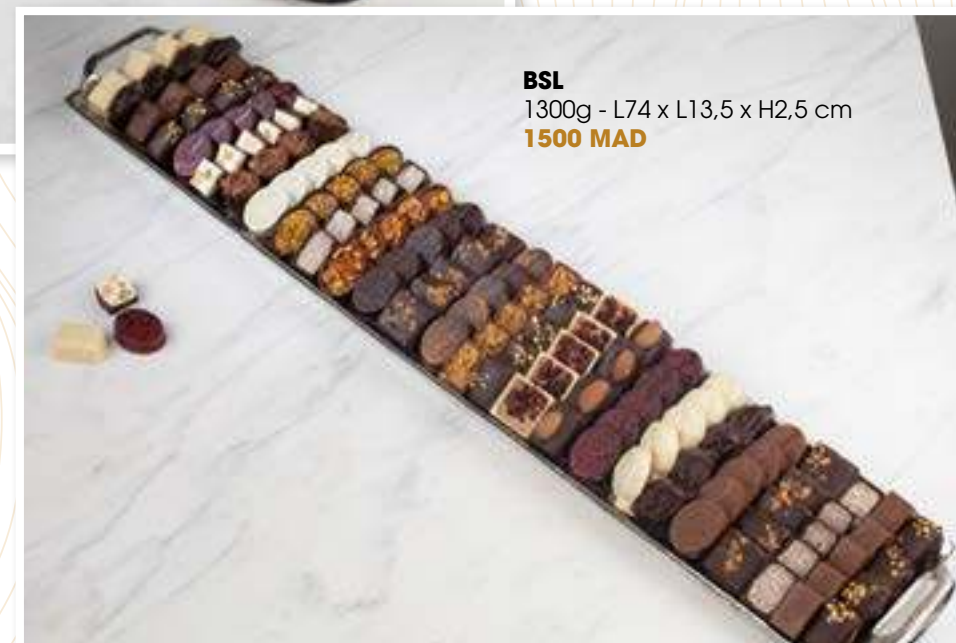



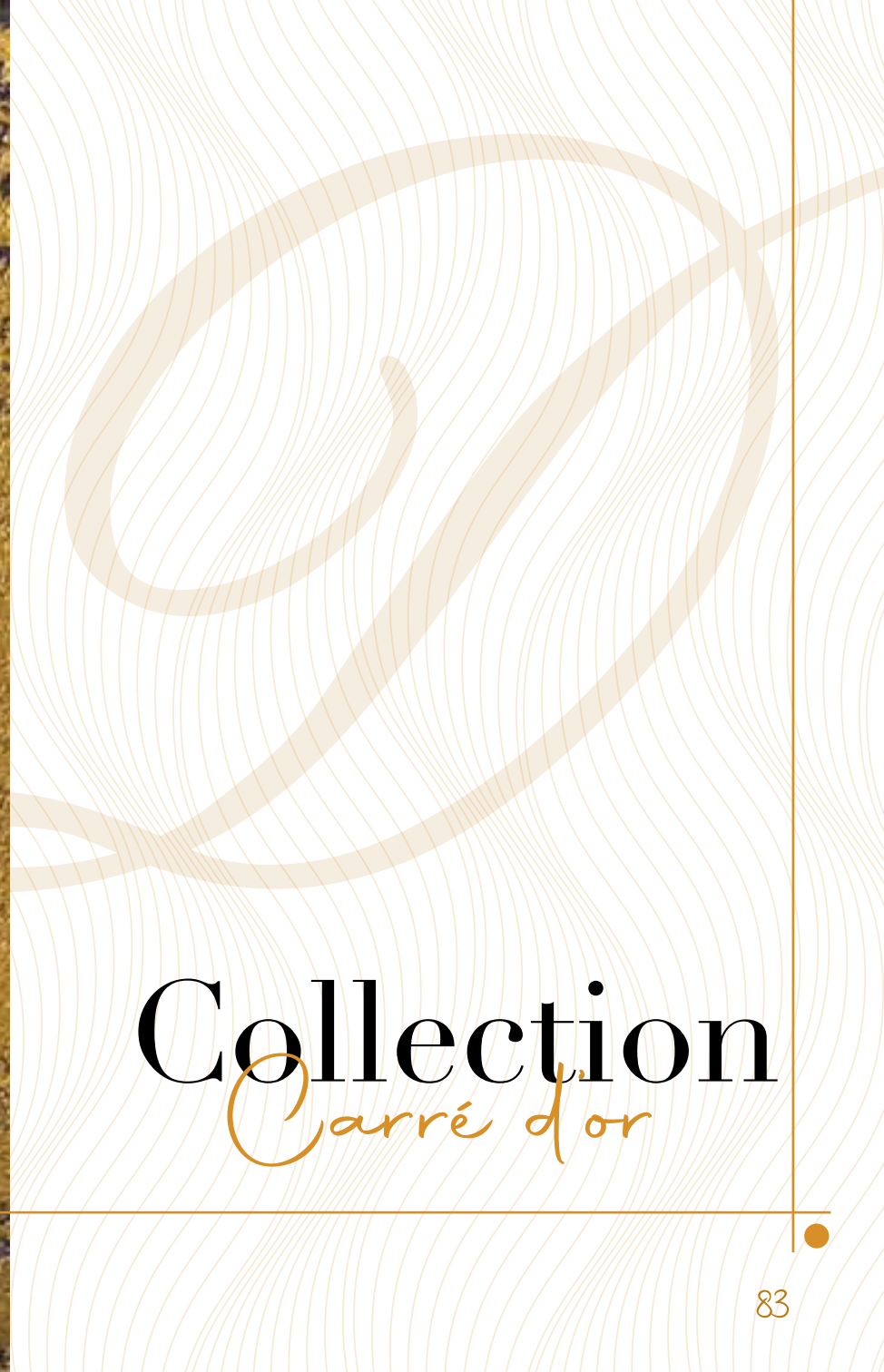

# Collection

*Carré d'or*





**CORRPM**  
250g - L17 x L13 x H7 cm  
**350 MAD**



**CORMM**  
400g - L20 x L15 x H9cm  
**500 MAD**



# Carré d'or

## **CORSRPM**

300g - L15 x L15 x H5,5cm

**350 MAD**

## **CORSRPM**

450g - L18 x L18 x H8 cm

**500 MAD**







**CORNP**  
300g - L17 x L13 x H7 cm  
**350 MAD**

**CORNMM**  
400g - L20 x L15 x H9 cm  
**400 MAD**





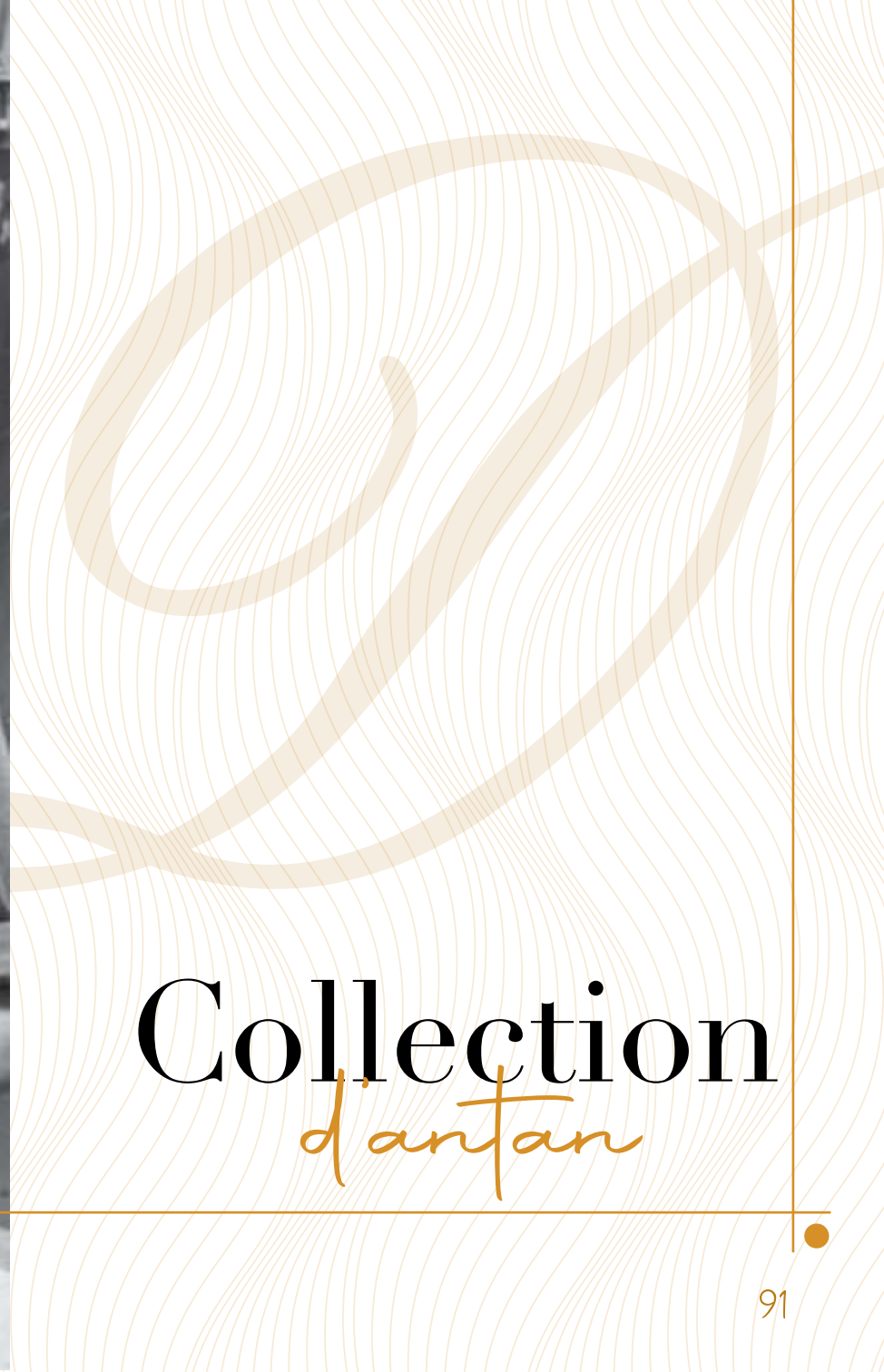

# Collection *d'antan*



Antan



**ANCMM**  
850g- L20 x L20 x H1cm  
**750 MAD**



**ANCGM**  
1100g - L25 x L25 x H1 cm  
**1000 MAD**





Antan



**ANRMM**  
750g - D23 cm  
**700 MAD**



**ANRGM**  
1200g - D29 cm  
**1100 MAD**





# Collection *de luxe*





**LUXO**  
3000g - L72 x D49,5 x H10 cm  
**6500 MAD**



**LUXC**  
3500g - L51 x D51 x H3 cm  
**7500 MAD**

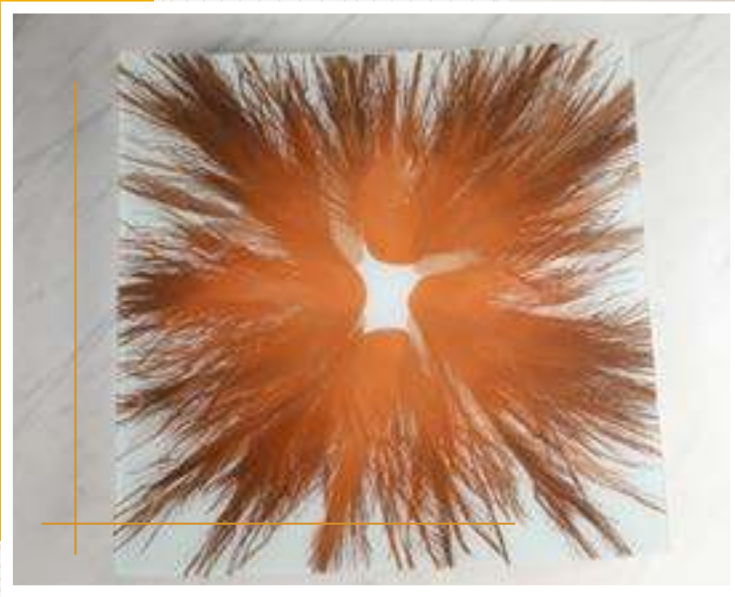

Quand les créations artisanales de Daskalidès se marient aux détails de ces magnifiques supports en cristal de Bohême, divinement peints à la main, pour nous transporter à la découverte de nouveaux sens

*Luxe*







## Boxes & Coffrets



# Daska boxes



Personnalisation sur devis

Une Boxe  
**DBOX01**  
125g - 90 MAD

Lot de 2 Boxes  
**DBOX02**  
250g - 180 MAD

Lot de 3 Boxes  
**DBOX03**  
350g - 270 MAD

Lot de 4 Boxes  
**DBOX04**  
500g - 360 MAD







**Daskaluxe GM**  
400g  
**340 MAD**

**Daskaluxe MM**  
230g  
**180 MAD**



**Daskaluxe PM**  
125g  
**110 MAD**



**Boxe métallique**  
250g  
**280 MAD**





**BOXPMM**  
400g  
**350 MAD**

**BOXPPM**  
250g  
**200 MAD**

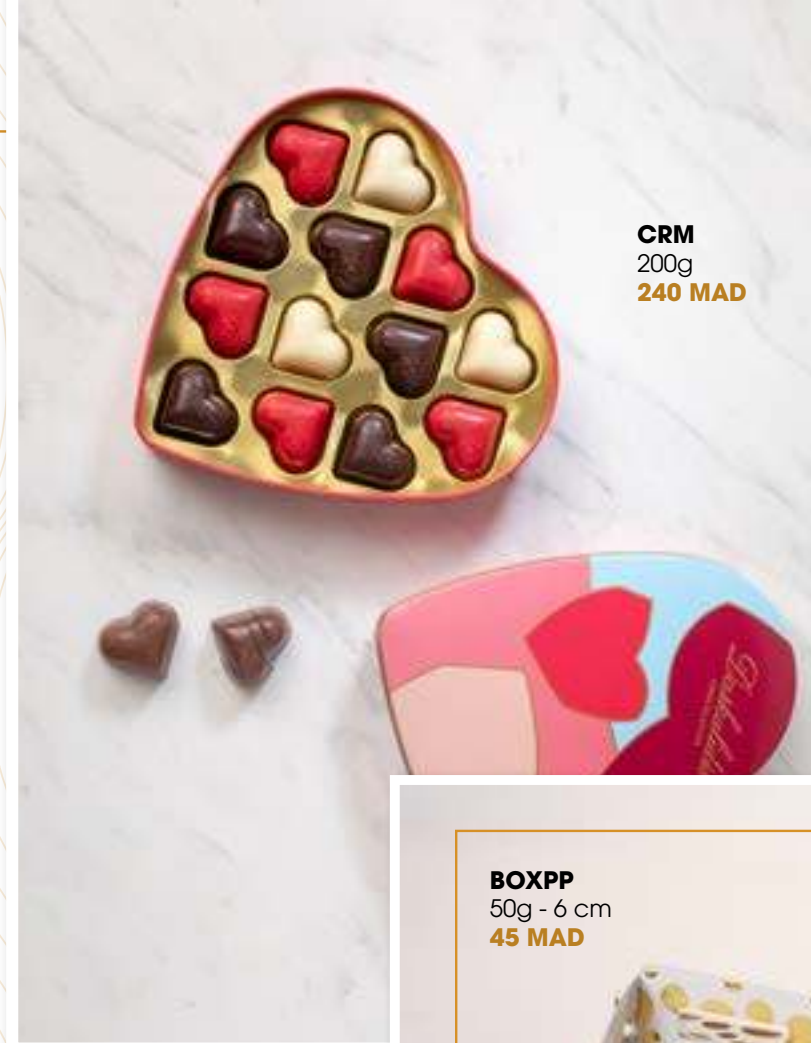

**CRM**  
200g  
**240 MAD**



**BOXPP**  
50g - 6 cm  
**45 MAD**





# Ballotins



<b>Ballotin 125 - PB125</b> 125g <b>85 Dhs</b>
<b>Ballotin 250 - PB250</b> 250g <b>170 Dhs</b>
<b>Ballotin 500 - PB500</b> 500g <b>340 Dhs</b>
<b>Ballotin 750 - PB750</b> 750g <b>510 Dhs</b>
<b>Ballotin 1000 - PB1000</b> 1000g <b>680 Dhs</b>

Personnalisation sur devis





**Panier composé - TEM01**  
Panier à composer selon  
budget et préférences



**Coffret gourmand - NYG**  
Panier à composer selon  
budget et préférences







# Collection

*Noël et fin d'année*



**BOXNMM**  
400g  
**350 MAD**

**BOXNPM**  
300g  
**250 MAD**



**CAV3D**  
300g - L40 x L40 x H30 cm  
**340 MAD**



**Peluche PELU**  
250g  
**350 MAD**



**CRP**  
**100 MAD**









*Crocantino*  
Praliné noisettes, riz soufflé croquant



*Bianca*  
Mousse au beurre et au café



*Cœur d'amour*  
Mousse au caféine avec noisette



*Manon Blanc*  
Mousse au caféine avec noisette



*Europe blanc*  
Praliné noisette classique



*Nellys*  
Praliné aux framboises, poivre rose et framboises iyophilisées



*Cœur Pistache*  
Ganache Pistache



*Mendiants Royal-blanc*  
Chocolat blanc avec un assortiment de fruits à coque (noisette, noix et pistache) et de raisins secs



*Vanille Madagascar*  
Ganache à la vanille du Madagascar



*Jardin Amandes*  
Praliné d'amandes recouvert d'amandes caramélisées



*Mendiants Royal-Lait*  
Chocolat lait avec un assortiment de fruits à coque (noisette, noix et pistache) et de raisins secs



*Eclats Spéculoos*  
Praliné de noisettes avec une fine couche de spéculoos



*Palet thé Bergamotte*  
Ganache à base d'infusion de Bergamotte au thé Earl Grey



*Noisettine Lait*  
Praliné noisette classique



*Papua origin*  
Ganache noir au chocolat originaire de Papouasie-Nouvelle-Guinée 72%



*Gianduja*  
Praliné de noisettes onctueux dans une coquille de chocolat au lait



*Kenya Lait*  
Praliné noisettes au café Kenyan aux éclats de cacao



*Smooth*  
Mousse au caramel fait maison fini avec du chocolat aux amandes



*Cœur Croc*  
Praliné aux amandes avec croustillant





## Jardin Pistache

Mélange de noisette et de praliné aux amandes avec des morceaux de pistache



## Noisettine Noir

Praliné noisette classique



## Kenya Noir

Praliné noisettes au café Kenyan aux éclats de cacao



## Amandines Noir

Praliné de noisette avec une noisette



## Fruit défendu

Praliné d'amande blanc au fruit défendu (Tonca en cocos)



## Coeur Passion

Ganache aux fruits de la passion

## Guerande

Caramel fait maison avec une pincée de fleur de sel de Guérande



## Daska Origin

Ganache noire de Daska de mélange Africain 60%



## Merveilleux

Gianduja sur fond de pâte aux noisettes



## Mendiants Royal- Noir

Chocolat noir avec un assortiment de fruits à coque (noisette, noix et pistache) et de raisins secs



## Massepain Pistache

Massepain en noisettes moulées avec des morceaux de pistache



## Veronique

Praliné de noisette et feuilletine à l'ancienne avec une pincée de fleur de sel de Guérande



## Palet Orange

Ganache à l'orange



## Palet Piment

Ganache noire au piment doux d'Espelette



## Ginger Lemon

Massepain avec du gingembre confit et citron





*Truffle Beurre*  
Truffe au beurre enrobée de chocolat



*Truffle croquante*  
Truffe croquante dans un manteau de crêpe dentelle



*Truffle noir*  
Truffe au chocolat amer saupoudrée de cacao



*Truffle framboise*  
Truffe framboise et aux éclats de chocolat



*Truffle spéculoos*  
Truffe à la poudre de spéculoos saupoudrée d'éclats de spéculoos



*Truffle amande*  
Truffe aux amandes saupoudrée d'éclats d'amandes



*Truffle cappuccino*  
Truffe au cappuccino généreusement saupoudrée d'éclats de chocolat



*Orangettes*  
Oranges confites enrobées de chocolat noir



*Caraques Bloem Blanc*  
Pastilles de chocolat BLANC en forme de fleur



*Gallettes Mexicaines Noir*  
Petits palets au chocolat noir avec nougatine



*Caraques Bloem Noir*  
Pastilles de chocolat noir en forme de fleur



*Gallettes Mexicaines lait*  
Petits palets au chocolat lait avec nougatine



*Caraques Bloem lait*  
Pastilles de chocolat lait en forme de fleur





Chocolat sans sucre



Fruits confits





#### Casablanca-Mohammedia et Régions

📍 Résidence du centre, Imm C, N°10,  
rue Mellia-Mohammedia

@ mychocolat1931@gmail.com

**Kawtar BARRADI**  
06 62 51 55 81

#### Agadir et Régions

📍 Magasin 10, Imm4, Avenue des  
FAR Agadir

@ daskalides.agadir@gmail.com

**Ouafa JRID**  
05 28 84 84 71 - 06 61 38 74 09

#### Kénitra & régions

📍 62, Résidence, Abdessamad,  
Mag N°3, Av Abou Baker Essedik,  
la Ville Haute, Kenitra

@ daskalideskenitra@gmail.com

**Loubna SADIQ**  
0621327110

#### Pour tout le Maroc

@ mychocolat1931@gmail.com

**Kawtar BARRADI**  
05 21 22 00 03 - 06 62 51 55 81

🌐 Daskalides Maroc

📱 daskalides\_maroc