

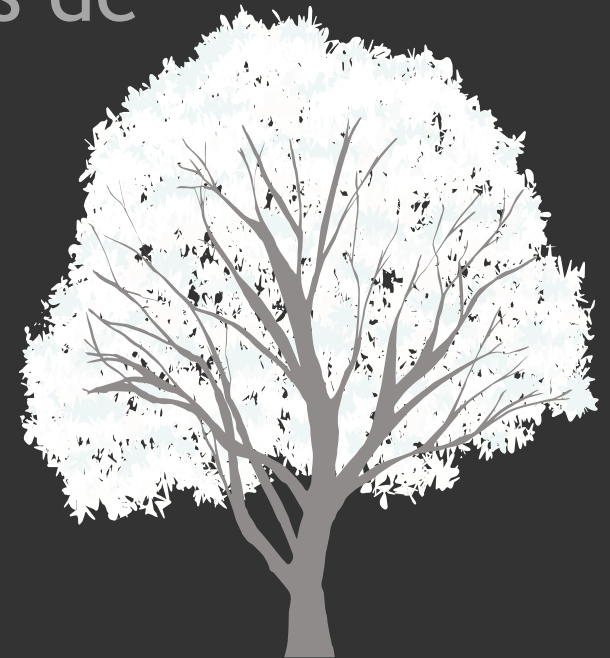

Productos Selectos  
**SICOMORO**

# ¡Amantes del buen comer!

Somos amantes de la buena comida y tenemos como objetivo buscar y distribuir a los productores de alimentos con la más alta calidad y sabor.



Tipo de queso: **Chester**

Origen: Cuauhtémoc,  
**Chihuahua**

Ingredientes: Leche entera  
pasteurizada **de vaca**  
**Holstein**, sal, cuajo, cloruro  
de calcio y cultivos lácteos.

### **Presentación:**

- Barra de 0.575 kg (joven y añejo)
- Barra de 1.150 kg (joven)
- Barra de 2.300 kg (joven)



**Queso**

Instagram: @sicomoroqro

Tipo de embutido:

**Salami/salchicha menonita**

Origen: Cuauhtémoc, **Chihuahua**

Ingredientes: Carne de **res** (80%), Carne de **puerco** (20%), especias, sal de curación.

Variaciones: Natural y enchilado.

**Presentación:**

- 0.800 kg (chica)
- 1.500 kg (mediana)
- 2.000 kg (grande)

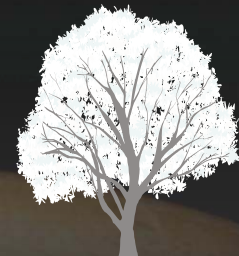

**Salami**

Instagram: @sicomoroqro

Tipo de nuez: Pecana

Origen: Cd. Delicias,  
Chihuahua

Tamaños:

- Jr. Mammoth
- Pedacería (grande, mediana y chica),
- Granillo
- Granzón
- Polvo



**Nuez**  
Instagram: @sicomoroqro

Tipo de pistache: **Primera selección**

Origen: Estado de Chihuahua

**Presentaciones:**

- Primera selección
- Segunda selección
- Con cascara
- Sin cascara
- Sin sal



**Pistache**  
Instagram: @sicomoroqro

Tipo de carne: **pulpa contra**  
machacada

Origen: Cuauhtémoc,  
**Chihuahua**

**Tamaños:**

- 100 gr
- Granel



**Machaca**

Instagram: @sicomoroqro

Tipo de carne: **pulpa** contra  
laminada

Origen: **Cd. Delicias**,  
Chihuahua

**Tamaños:**

- 35 gramos
- 100 gramos
- Granel



# Carne seca enchilada

Instagram: @sicomoroqro

Origen: Cd. Delicias,  
Chihuahua

- 200 gramos



¡Contáctanos!

Facebook @sicomoroqro

Instagram @sicomoroqro

WhatsApp 4422.82.54.08  
4423.38.27.77

distribuidorasicomoro@gmail.com

www.sicomoroqro.com

