

LAY OUT  
VISTA FRONTAL  
PAINEL : PNMT SECUNDÁRIA - 23,1KV - 60Hz  
CIRC. ALIMEN.: VEM DO PNMT SE02 SECUNDÁRIA

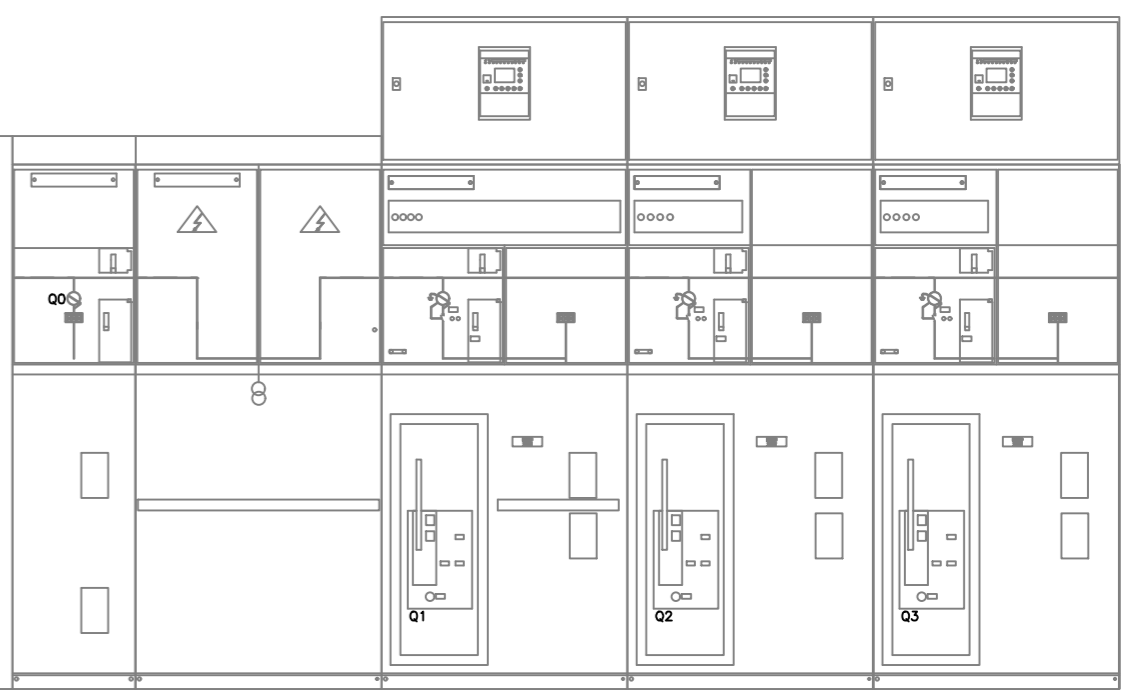

TAG	A	DESCRIÇÃO
Q0	630	Chave Geral
Q1	630	Geral TR#03
Q2	630	Geral TR#01
Q3	630	Geral TR#02

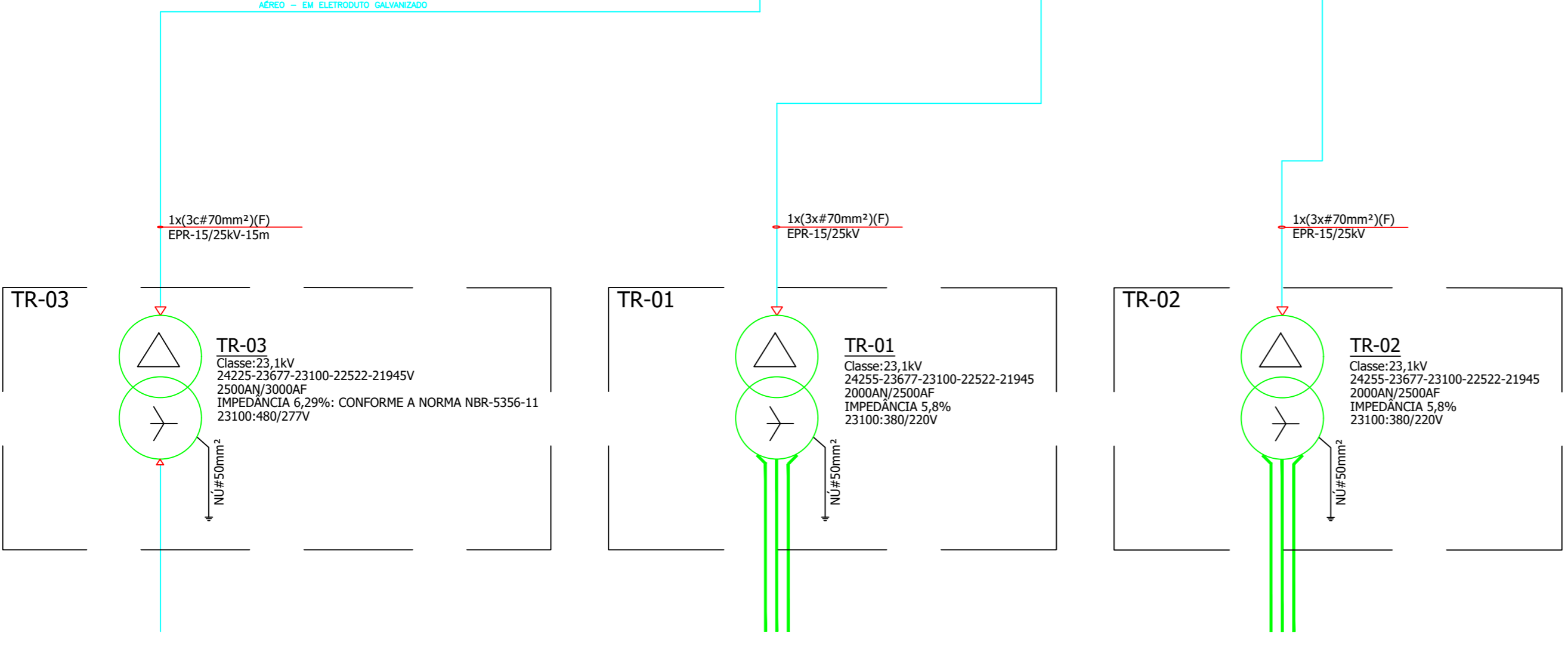

Revisão	Emissão	Descrição	Data	Desenhado	Verificado	Aprovado
0	E	CONFORME CONSTRUÍDO	05/10/2020	CRC	CRC	CRC

**Revisão do Projeto**

<b>Tipos de Emissão</b>	(A) PRELIMINAR (B) PARA APROVAÇÃO (C) APROVADO (D) PARA CONSTRUÇÃO (E) CONFORME CONSTRUÍDO (F) PARA COMPRA (G) CONFORME COMPRADO (H) CANCELADO (I) CONHECIMENTO	
Rua Maria das Dores de Melo, 131 Votorantim Park 1 - Votorantim/SP Cep: 18113-880 email=metodosrocaba@gmail.com Tel: (15) 3019 7121		
Cliente: Pyramian Fibras Ocas Brasil Ltda Rua Chozoi Maluf, 210 - Alto da Boa Vista Sorocaba - SP		
Desenhado por:	Data:	Título:
CLÁUDIO ROBERTO CIRINO	05/10/2020	Diagrama Unifilar - As Built
Verificado por:	Data:	
CLÁUDIO ROBERTO CIRINO	05/10/2020	SE03 - SECUNDÁRIA
Aprovado por:	Data:	Revisado em:
CLÁUDIO ROBERTO CIRINO	05/10/2020	
Número do desenho:		Escala:
PRY-EL-DUNI-SE 03 SECUNDÁRIA - 04/139-R00 - FA2		S/E
Número do desenho cliente:		Folha:
		04/139